ジオパーク秩父を楽しむコースマップ！

秩父市産業観光部観光課）：
〒368-0033 埼玉県秩父市野坂町1-16-15（秩父観光情報館2階）
tel.0494-25-5209 fax.0494-27-2627

この地図の作成にあたっては、「国土地理院の基盤地図情報」を使用しました。（測量法第44条第3項）
これらの資料以外は使用しておりません。

秩父市ジオパーク推進協議会
http://www.chichibu-geo.com/

日本地質学発祥の地

ジオパーク秩父・地質の区分

ジオパークとは？

ジオパークは、地球の歴史を学ぶ教室であり、ジオツーリズムを楽しむ場所のことです。山や川は大昔、その成り立ちをしっかりと教えてくれています。地球の内部からの力や、数十億年の過去から未来まで、山と川と海と大気とともに住む生物について考える、つまり地球をまるごと考えて楽しむ場所、それがジオパークです。

「ジオパーク秩父」には、「日本地質学発祥の地」といわれるほど、ジオツーリズムを楽しむ魅力的な場所がたくさんあります。長い年月をかけてはぐくまれた秩父ならではの自然や歴史・文化の楽しみ方を楽しみながら考え、親しみ、大地の守り人となってください。

地図凡例

- 市役所・町村役場
- 道の駅
- 国道・一般道路
- 私鉄
- 水系
- スタート地点（START）
- ゴール地点（GOAL）
- トイレ

0 0.5km 1km

18km コース 秩父往還・荒川の里歩きコース

START 秩父鉄道三峰口駅

秩父鉄道三峰口駅➡贄川宿➡国道140号➡平和橋➡道の駅あらかわ➡矢通反隧道➡荒川中学校➡清雲寺➡諸上橋➡浦山口駅➡橋立鍾乳洞➡札所27番大渕寺➡札所26番円融寺➡札所12番野坂寺➡ちちぶ銘仙館➡秩父公園

GOAL 秩父公園

●白川橋上流　ここは盆地と山地の境界。約2億年前の地層は固く深いV字谷をつくる。この奥の集落は谷沿いの狭い土地や山の中腹にある。

●白川橋下流　約1500万年前の地層はなだらかな地形をつくる。川幅も広がり奥秩父の木材は、その昔ここで筏に組まれ江戸に運ばれた。

●ふるさと砂防　コンクリートでなく石を積んだ護岸、生き物にやさしい環境を作っている。日野渓谷では、県内では最大規模のカツラの木や硫黄を含む冷泉・明ヶ指のタマゴ水も楽しめる。

●若御子断層洞（若御子神社裏手）　山地と盆地の境を成す"日野断層"で、水による侵食で生まれた洞窟。断層面に"鏡肌（摩擦光沢面）"なども見られる。
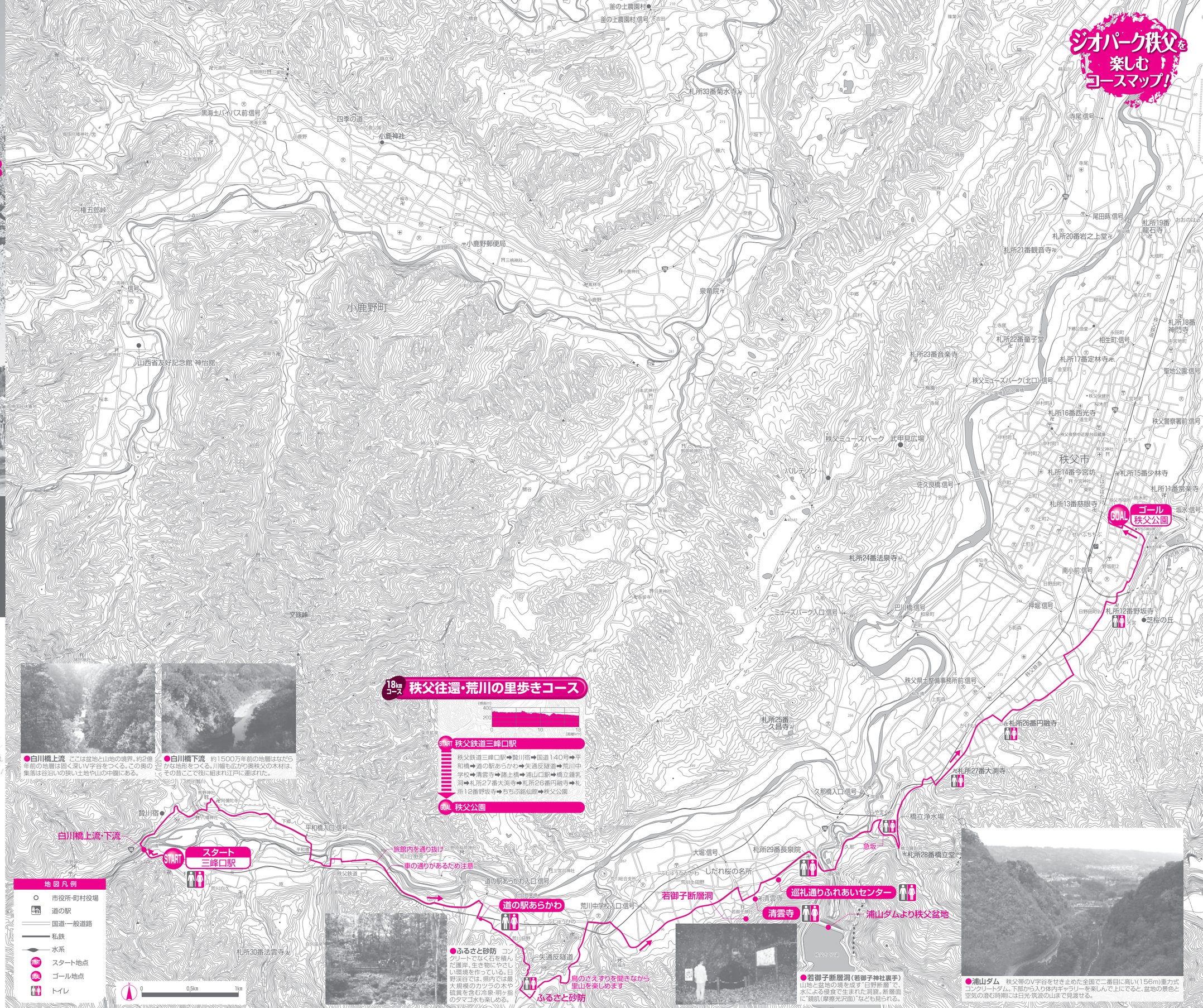
●浦山ダム　秩父帯のV字谷をせき止めた全国で二番目に高い（156m）重力式コンクリートダム。下部から入り体内ギャラリーを楽しんで上にでると、盆地の景色と空気の澄む時期には日光・筑波の山まで見渡せる。